

Pompa trituratrice orizzontale
Portata: 580 m3/h -
Prevalenza: 12.2 m.c.l.

Sistema di miscelazine del fango **costituto da pompa trituratrice e coni** e n°6 **CONI TERMINALI REALIZZATI da fusione di Acciaio Inox:**

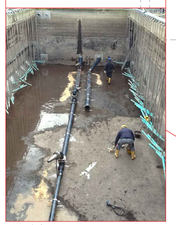

PIANTA
SCALA 1:100



Cupola gasometrica a 2 membrane per impianto di digestione anaerobica, a copertura
dell'area interna , per processo mesofilo (< 45 °C), avente le seguenti caratteristiche:

• membrane: in tessuto di fibre poliesteri spalmato PVC, esterna resistente agli agenti atmosferici, ai raggi ultravioletti, con trattamento anti-fungo, peso 1.350 g/m2, interna resistente al biogas, peso 1.100 g/m2;
• saldature: effettuate con sistema elettronico ad alta frequenza, con saldature della membrana gas ricoperte con speciale processo Eco-Safe per proteggere la giunzione e migliorarne la sigillatura;
• forma e colore esterno: ½ cilindro a base rettangolare, BIANCO (grigio disponibile su richiesta);
• portata biogas: fino a 700 m3/h.

SEZIONE DIGESTIONE
SCALA 1:100

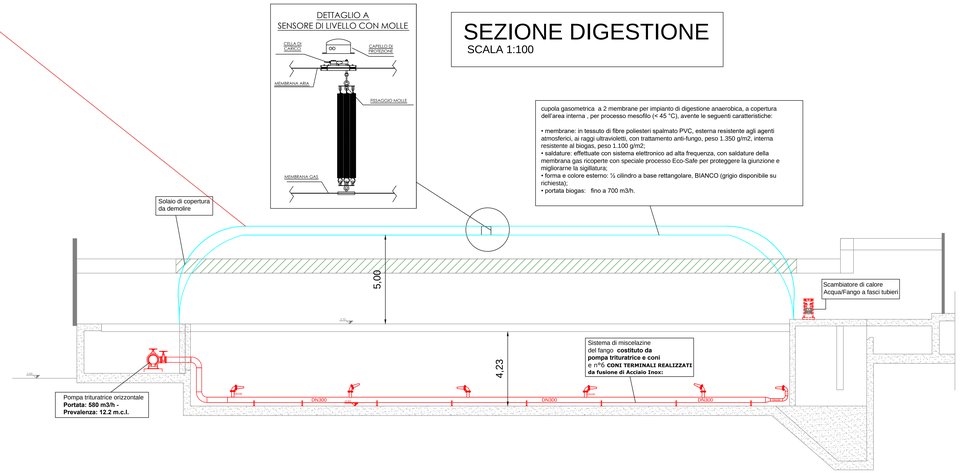

PARTICOLARI ACCESSORI COPERTURA
SCALA 1:100

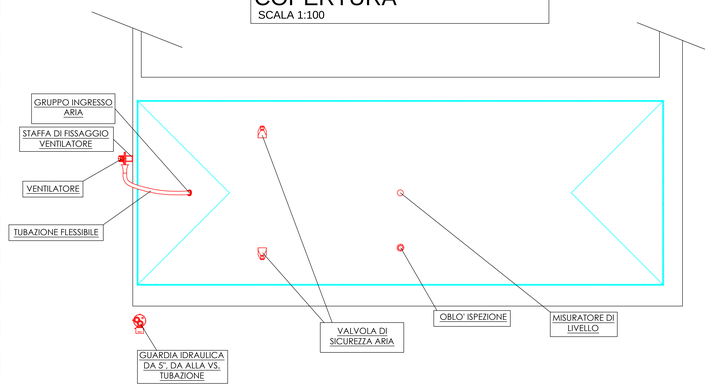

PIANTA CHIAVE

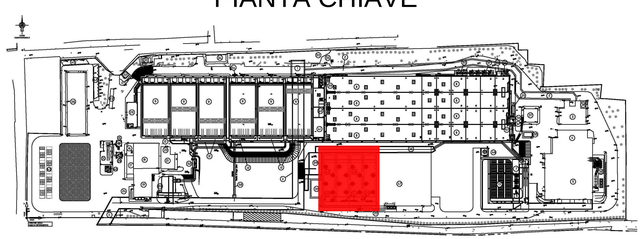

ENTE IDRICO CAMPANO
REGIONE CAMPANIA
GORI

Protocollo d'intesa del 05 Agosto 2020
Regione Campania - Ente idrico campano - Gori Spa
Completamento degli interventi fognario-depurativo del bacino idrografico del fiume Sarno ricadenti nell'Ambito Distrettuale Sarnese Vesuviano di cui alla L.R. n. 15/2015



Impianto di depurazione di Foce Sarno
Comprensorio depurativo Foce Sarno
Progetto di adeguamento - "2° Lotto"

GORI
UNITA' INVESTMENT, PROGRAM & SERVICES

INT 7324

PROGETTO DI FATTIBILITA' TECNICO-ECONOMICA

Elaborato: EG.P.006

Scala: 1:100

Titolo:
IMPLEMENTAZIONE COMPARTO DI DIGESTIONE ANAEROBICA PIANTA E SEZIONI

Rev.	Motivo della revisione	Data	Redatto	Verificato	Approvato
0	Emissione per approvazione	Febbraio 2023			

Esecuzione delle Opere	Prestazioni Specialistiche	Il Progettista	Il R.U.P.
	Consulenze	ing. Paolo Viparelli Strutturista: ing. Giuseppe Sacco	ing. Francesco Ascione

PAOLO VIPARELLI 11.05.2022 17:14:43 GMT+01:00

Il presente progetto è protetto a termini di legge.